Dorpsblad Goutum 18e jaargang nummer 2 februari 2020

Een uitgave van de Vereniging Dorpsbelang Goutum
Verschijning: 10 x per jaar in het laatste weekend van de maand
Lidmaatschap €15,00 per jaar (incl. Diggelfjoer); betaling per factuur
Aanmelding, opzegging of verhuizing z.s.m. doorgeven via de ledenadministratie.

Ledenadministratie: Wico de Boer, e-mail: ledenadministratie@goutum.info
Website: www.goutum.info • e-mail: mail@goutum.info
Facebook: facebook.com/dorpsbelang/dorpsbelanggoutum
Rekeningnr.: IBAN NL11 INGB 0005 9143 97

De kopij voor de eerstvolgende Diggelfjoer kan t/m 15 maart 2020 gemaild worden naar: redactiediggelfjoer@goutum.info

Redactie: Nynke Broekens 06 15 67 65 23
Petra Louwenaar 06 48 46 88 85
Dirk Jans 058 288 31 15

Advertenties: Nynke Broekens, redactiediggelfjoer@goutum.info
Kleine berichtjes: Petra Louwenaar, redactiediggelfjoer@goutum.info
Lay-out en druk: Rekladruk b.v. te Giekerk

Anonieme inzendingen of stukken zonder duidelijk adres van de afzender worden niet in behandeling genomen. De redactie behoudt zich altijd het recht voor de stukken in te korten.

INHOUD

Van de redactie	3	Gymnastiekvereniging Goutum	15
Verbouw 'Ien & Mien'	4	Dorpsfeest Goutum 2020!	21
Extra service tuinafval	6	Samar Klear	23
Van de bestuurstafel	7	Programma Wêz Warber & Fluch	27
Agenda Ien en Mien	9	In famke fan 'e greide	33
Goutum LIVE met Plain Vanilla	11	Van Warten nei Warten	43
Films uit de jaren 70/80	13	Protestantse Gemeente Goutum c.a.	46
De grootste bioscoop van Goutum	13	Kleine berichtjes	47

Haal méér uit je huis!

Makelaardij Friesland
makelaardijfriesland.nl

Ga ook voor de hoogste opbrengst!

Kennismaken met onze unieke prestatiebeloning?

(058) 244 91 00

Van de redactie

Op 22 januari jl. hebben we het afscheid gehad voor Jeltje en Jelle in het dorpshuis Ienenmien. Als nieuwe redactie en dorpsbelang vonden wij dat we deze twee in het zonnetje mochten zetten na vele jaren inzet voor ons dorpskrant Diggelfjoer.

Ook hebben wij alle vrijwilligers bedankt voor hun inzet, die het krantje rond brengen in ons dorp, al met al was het een gezellige avond!

Graag stel ik me voor. Ik ben Nynke Broekens. Samen met mijn gezin woon ik ruim 10 jaar aan de Wergeasterdyk in Goutum. Ik neem het stokje over van Jelle Brandsma, die de advertentiebeheer onder zijn hoede had. Vanaf 2016 ben ik bestuurslid van Dorpsbelang Goutum. Toen Jelle aangaf uit het bestuur te gaan, is mij gevraagd of ik Diggelfjoer van hem kon overnemen. En zo geschiede.

Sinds januari zijn Petra en ik de nieuwe redactieleden en ik heb er zin in om samen met Petra hier mee verder te gaan. Ik realiseer me dat het schrijven van de redactie soms in het Fries gebeurde. Ik ben een Friezin, spreek het ook, maar het schrijven heb ik me nooit eigen gemaakt, ta spyt fan myn Mem. Het zou een fonetisch verhaal (met behulp van google vertaling) worden. Dit zal ik u besparen. En zal mijn ‘van de redactie’ in het Nederlands zijn.

Ik wens u veel leesplezier.

Hartelijke groet,
Nynke

Verbouw en verduurzaming stichting sociaal-cultureel centrum 'Ien & Mien'

GOUTUM - Dorpshuis Ien & Mien wordt gerund door een zelfstandige organisatie en is dé openbare ontmoetingsplek voor de bewoners van Goutum en omstreken. Ien & Mien werd - met het oog op de toekomst - in de afgelopen maanden flink onder handen genomen.
Het dorpshuis is een multifunctioneel centrum voor alle leeftijden dat geschikt is voor zowel kleine als grote activiteiten. Ien & Mien vervult naast een verbindende ook een educatieve rol in de dorpsgemeenschap.

Van klaverjassen tot EHBO-cursussen
Verenigingen uit Goutum hebben voor Ien & Mien gekozen als thuisbasis, voor de gezelligheid en zeker ook voor alle aanwezige faciliteiten. Daarnaast zijn er ruimtes geschikt voor scholing en workshops, maar ook voor familie en vrienden na een begrafenis of crematie. Er zijn twee medewerkers in vaste dienst en zeker dertig vrijwilligers zorgen voor ondersteuning bij alle activiteiten. Het feit dat er zoveel - onmisbare - vrijwilligers zijn, zegt ook wel wat over het grote sociale draagvlak en daar is iedereen binnen Stichting Dorpshuis Ien & Mien apetrots op.

Verbouw en verduurzaming

Ongeveer anderhalf jaar geleden werden de plannen ontvouwd omtrent verbouw en verduurzaming van het dorpshuis. Daarvoor werden partners gezocht - en gevonden - om de aanzienlijke klus financieel mogelijk te maken. Het Iepenmienskipfûns Provincie Fryslân, Gemeente Leeuwarden, Dorpsbelang Goutum, Vriezon Leeuwarden en Rabobank Leeuwarden-Noordwest Friesland droegen bij aan het project met daarin de volgende onderdelen/deelprojecten:

- Vervangen circulatiepomp warmtapwater door energiezuinige pomp
- Ledverlichting aanbrengen in de keuken i.p.v. TL verlichting
- Isoleren leidingen ketelhuis
- Aanpassen regeltechniek/privasysyteem
- Aanbrengen warmte terug win (WTW) installatie in de Wiardazaal
- Ledverlichting aanbrengen in de Wiardazaal i.p.v. TL verlichting
- Vervangen huidige TL verlichting in de gymzaal door LED verlichting
- Het aanbrengen van een nieuw isolatiepakket/dakbedekking op het dak
- Het aanbrengen van zonnepanelen op het dak

Kees Strampel, bestuurslid Ien & Mien: ,,Steeds meer mensen zijn zich er van bewust dat het belangrijk is dat we op een andere manier met onze energie omgaan. Zonnepanelen zijn bij uitstek geschikt om hier een bijdrage aan te leveren. Voor ons, als dorpshuis was dit dan ook de belangrijkste reden om zonnepanelen aan te schaffen. Klaarmaken voor de toekomst en de volgende generatie dorpsbewoners."

Deze week werden 88 zonnepanelen op het dak van het dorpshuis aangebracht en dat vormde letterlijk en figuurlijk het hoogtepunt van het project dat - wat betreft de voorbereidingen en uitvoering - in totaal ruim anderhalf jaar in beslag nam.

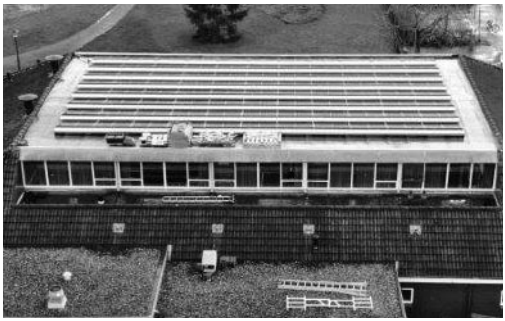

Voor nadere informatie en activiteiten kunt u een overzicht vinden op de website:

www.dorpshuisgoutum.nl

Extra service tuinafval

Gemeente Leeuwarden

OMRIN

VERENIGING VOOR DORPSBELANG GOUTUM

Aan de bewoners van Goutum

Leeuwarden, 27 januari 2020
Kenmerk: FMNW/mbu/mhe
Onderwerp: extra service (grof) tuinafval Goutum

Geachte bewoner(s),

Met deze brief willen wij u erop attenderen dat Omrin u, in samenwerking met gemeente Leeuwarden en dorpsbelang Goutum, dit jaar weer in de gelegenheid stelt om uw vrijkomend grof tuinafval In uw wijk aan te bieden.

Op onderstaande zaterdagen worden **op de toegangsweg naar het korfbalterrein** twee rode Omrin containers neergezet:

Zaterdag 14 maart 2020
Zaterdag 21 maart 2020

Vrijwilligers van dorpsbelang Goutum zetten de containers 's morgens om 11.00 uur open en sluiten deze om 17.00 uur af. U kunt dan uw tuinafval in de betreffende containers deponeren.

Het is nadrukkelijk **niet de bedoeling** om bijvoorbeeld grof huishoudelijk en/of bouw- en sloopafval te deponeren. De vrijwilligers zien erop toe dat dit niet gebeurt.

Uiteraard kunt u uw grof tuinafval ook gratis naar de milieustraat brengen aan de Greunsweg 86 in Leeuwarden of de Oedsmawei 9 in Grou.

Met vriendelijke groet,

M. Kuipers
bedrijfsdirecteur Inzameling & Reiniging

Van de bestuurstafel

In dit voorwoord speciaal aandacht voor de Wergeasterdyk. Sinds een aantal jaren is deze aan het einde van ons dorp afgesloten met een “knip” in de weg. Dit klinkt eenvoudig maar heeft voor de bewoners aan de Wergeasterdyk tot veel problemen en overlast geleid.

Ik wil u even meenemen wat er allemaal zoal gebeurd en is gebeurd op dat stukje Wergeasterdyk. Allereerst reden er allemaal auto’s over het fietspad om de “knip” te ontwijken; inmiddels opgelost met een paaltje midden in het fietspad. Zodra de strooiauto – niet meer zo vaak maar toch – even het paaltje weghaalt om te strooien rijden er weer direct auto’s langs. Met de komst van de nieuwe school vinden ouders het normaal om de auto’s voor de knip te parkeren en de kinderen naar school te brengen. Met overlast tot gevolg. De afsluiting is ook nog steeds niet in Google verwerkt zodat ook bouwverkeer voor De Klamp strandt bij de “knip”. Kortom: veel verkeersoverlast voor de bewoners. Aanspreken van de mensen doen de bewoners niet meer omdat er direct met een grote mond en agressief gedrag wordt gereageerd. Daarnaast is het zo dat de bebouwde kom eindigt voor de laatste huizen zodat op het laatste stukje voor de “knip” 80 km per uur gereden mag worden en ook is het zo dat de bewoners niet aangesloten zijn op het riool en de kabel. Als laatste is de “knip” nog steeds niet definitief ingericht.

Klagen mag maar helpt niet zoveel. De bewoners hebben daarom samen met Dorpsbelang dan ook gevraagd om een bespreking met de wethouder en een aantal ambtenaren. In deze bespreking was er vanuit de gemeente begrip voor de situatie en gingen meedenken aan oplossingen. We hebben recent een reactie van de gemeente gekregen met concrete maatregelen (direct, korte termijn en middellange termijn) daarin. We zullen samen met de bewoners de maatregelen bestuderen en terugkoppelen naar de gemeente.

Als Dorpsbelang hopen we dat het woonplezier terugkomt en de overlast gaat verdwijnen. De bewoners van Goutum en omliggende wijken en dorpen hebben daar een belangrijke rol in. Respecteer de situatie en pas je gedrag daarop aan.

Johannes Osinga

DE LEUKSTE KINDEROPVANG BIJ U IN DE BUURT!

Kom een kijkje bij ons nemen:

Sinne Goutum aan de Buorren / IKC Wiardaskoalle

kinderdagverblijf [0 - 4 jaar], **speelleergroep voor peuters** [2 - 4 jaar], **BSO** [4 - 13 jaar]

T. 058 - 280 05 40

Sinne kinderopvang

www.sinnekinderopvang.nl

TOPKWALITEIT TOT IN DE PUNTJES

In onze mooie en gezellige haarstudio voor dames en heren staat persoonlijke aandacht voorop. U zult zich snel thuis voelen in onze creatieve handen, die u bedienen met de nieuwste technieken, haarmodelijnen en kleurcollecties. Kijk op www.haarstudioniveau.nl en bel 058 254 16 60 voor een afspraak.

NIVEAU
haarstudio

De Seine 2 - Deinum - 058 254 16 60 - www.haarstudioniveau.nl

AGENDA DORPSHUIS IEN EN MIEN

Maart		Tijd
1	Optreden GSBK	14.30 uur
2/16	Bridge	19.00 uur
3/17/31	Schilderclub Goutum	13.30 uur
6/20	Klaverjassen, eens meedoen? Kom gerust langs	19.30 uur
9	Vrouwen van Nu	19.00 uur
9	Veron, radiozendamateurs	19.00 uur
14	Nixwille met de GROOTSTE bioscoop van Goutum	19.00 uur
15	Filmmiddag met beelden Dorpsfeesten jaren 70/80	14.30 uur
17	Bestuurvergadering Doprshuis	20.00 uur
23	Jaarvergadering Kaatsclub Goutum	20.00 uur
27	Weekendborrel met animatie voor de kids	17.00 uur
28	B&K Hollandse feestavond met ''Trio Penotti''	20.00 uur

Biljarten	elke donderdagavond vanaf 20.00 uur
Biljarten 50+	elke woensdagmiddag voor dames en heren vanaf 14.00 uur
Klaverjassen	vrijdagavond elke 1e, 3e van de maand vanaf 19.30 uur
Schutjassen	elke dinsdagavond in de bar vanaf 19.30 uur, eens meedoen?
Bridge	maandagavond elke 1e en 3e week van de maand
GSBK	elke woensdagavond vanaf 20.00 uur
Dameskoor	woensdagavond om de week vanaf 20.00 uur
Dammen	elke donderdagavond vanaf 20.00 uur.
Ismakogie	elke maandagmiddag
Salsa Romos	elke donderdag vanaf 19.00 uur
Yogales	dinsdagavond, eens meedoen????
Eva Danst	maandagochtend vanaf 10.00 uur

Albert Ruitenberg is in het dorpshuis te bereiken op telefoonnummer 058-2885529
Of via e-mail adres contact@dorpshuisgoutum.nl
Ook kunt u alle informatie vinden op onze website www.dorpshuisgoutum.nl

SCHILDERWERKEN
KOOPMANS

Goutumers opgelet...
MODERN
VAKMANSCHAP
...zo dichtbij!

schilderwerkenkoopmans.nl
info@schilderwerkenkoopmans.nl
0512-541149

bezoekadres
HET GANGBOORD 47
9206 BJ DRACHTEN

ChrisBons
DAKDEKKERSBEDRIJF
Voor al uw renovatie & lekkage
Bredyk 103 - 9084 AH Goutum
058-2882110
B.g.g. 06-28729978

Goutum LIVE met Plain Vanilla

De local heroes van Plain Vanilla spelen zondag 8 maart a.s. in het Dorpshuis Ien en Mien in Goutum vanaf 16:00 uur nummers van hun helden en heldinnen.

Steevast bestaat het repertoire uit goed ingereden occasions, die voor de gelegenheid worden opgepoetst en waar nodig worden gereviseerd. Daarbij gaat het om de kracht van de eenvoud. Geen ingewikkelde akkoorden schema's, modulaties, afwijkende maatsoorten en meer van dat soort fratsen, maar herkenbare nummers, die je zo op de mat legt. Het moet "plain vanilla" zijn.

"Valerie" van Amy Winehouse is een nummer van het eerste uur, ruim 10 jaar geleden voor het eerst ten gehore gebracht ten tijde van de afsluiting van het jaarlijkse stratentoernooi van Tennisclub Goutum.
Sindsdien zijn vele occasions verkocht en nieuwe aangeschaft. Plain Vanilla speelt zondag nummers van onder andere The Corrs, Fleetwood Mac, Crowded House, Ilse de Lange, Caro Emerald, Miss Montreal, Michael Jackson, Abba, John Mayer, Douwe Bob, Steeldrivers, Miley Cyrus e.v.a.

Plain Vanilla bestaat uit Vronie de Vreeze (zang), Geiske van der Ploeg (zang) Arjan van der Veen (gitaar/zang) Peter de Jong (sax), Marc Brinksma (drums) en Jan Albert Abma (bas).

Entree is gratis.

Pedicure aan Huis

Pedicure Samantha

Het Beste voor
Uw Voeten
in Leeuwarden

06-18122059

ook 's avonds!

Nieuwe tuin?

Tuinadvies
Ontwerp
Realisatie
Onderhoud
Vrijblijvend eerste gesprek

Kijk ook op www.struiksma.nl

Struiksma
TUINADVISEURS EN HOVENIERS
Techumerdyk 6, 9084 AJ GOUTUM, Tel. (058) 289 28 31, Fax (058) 280 01 55

Wilt u onderhoud aan uw woning of schip?

Martin's klusservice is van alle markten thuis. Timmerwerk, elektra, installatie- en tegelwerk. Alles is in vakkundige handen.

- badkamer plaatsen
- tegelwerk
- groepenkast uitbreiden
- CV-ketel plaatsen
- slaapkamer verbouwen
- WC-renovatie
- keuken plaatsen
- kastenwand slaapkamer
- badmeubel plaatsen
- nieuwe dakkapel
- lekkage verhelpen
- vaste trap plaatsen
- scheepselektronica
- ombouwen garage
- dakramen plaatsen
- glas plaatsen

Martin's
klusservice

Hof 15, Wirdum
Tel. 06 45 22 48 39
www.martinsklusservice.nl

Timmer-, Installatie- en Onderhoudswerk

Films uit de jaren 70/80

Zondag 8 maart organiseren wij een filmmiddag in het Dorpshuis

Sjoerd Hiemstra heeft beeldmateriaal van zijn vader Gerrit Hiemstra van zolder gehaald.
Het beeldmateriaal (gefilmd met een 8 mm camera) komt uit de jaren 70/80 en vertoont beelden van dorpsfeesten en optochten in Goutum uit de jaren 70/80.

We zijn open vanaf 14 uur en we starten met de film om 15 uur.
Per voorstelling is er plaats voor 40 personen i.v.m. afstand tot het scherm.
Bij grote een opkomst zullen we de voorstelling uiteraard nogmaals vertonen.

Opgeven voor de filmmiddag kan aan de bar
of stuur een mailtje naar contact@dorpshuisgoutum.nl

De grootste bioscoop van Goutum

Nixwille Bioscoopavond
voor de jeugd van Goutum

Zaterdagavond 14 maart filmavond voor de jeugd van Goutum in de leeftijd vanaf 12 jaar.

Open vanaf 19 uur.

Volg dorpshuis Ien en Mien op social media voor de film keuze.

Entree € 7,50

Gerben van der Weij
WATERSPORT

stalling || onderhoud || verhuur

gerbenvanderweij.nl

Nieuws namens Gymnastiekvereniging Goutum

Update turnwedstrijden
Op zaterdag 30 november jl. hebben een flink aantal leden deelgenomen aan de Turn on Tour-wedstrijden in Franeker. En met succes! Maar liefst 10 leden wisten zich te plaatsen voor de Friese Kampioenschappen op zaterdag 29 februari a.s. in Koudum. Wij wensen deze dames uiteraard weer heel veel succes!

DRINGEND NIEUWE BESTUURSLEDEN GEZOCHT !!!
Helaas heeft onze eerste oproep geen succes gehad en zijn we nog steeds dringend op zoek naar enthousiaste belangstellenden, die met ingang van het seizoen 2020/2021 zitting willen nemen in ons bestuur. Lijkt het je leuk onderdeel uit te maken van ons gezellige bestuur en zet je je graag in voor één van de leukste sportverenigingen van Goutum? ;-)
Mail ons via info@gvgoutum.nl.

Oud Papier Actie
Op zaterdag 4 april 2020 is onze vereniging aan de beurt om het oud papier in te zamelen. Wie wil ons deze dag een aantal uurtjes helpen?
Meld je aan via info@gvgoutum.nl.

ALTIJD GRATIS STOFZUIGEN! NA HET WASSEN

NIEUW!

De **snelste, modernste** en meest **milieu-vriendelijke** carwash van Noord-Nederland!

INDOOR
Carwash
LEEUWARDEN

120 AUTO'S PER UUR!

Industrieterrein De Zwette
Fahrenheitweg 26
www.carwashleeuwarden.nl

Openingstijden:
Maandag t/m zaterdag
8.00 - 18.00 uur
Zon- en feestdagen
11.00 - 18.00 uur

Ruim 1500 m² overdekt:

Wassen
Ruim 1500 m² indoor autowassen, capaciteit 120 auto's per uur!

Wasbox
Was zelf uw auto in één van de vier overdekte wasboxen

Stofzuigen
Na het wassen altijd gratis overdekt stofzuigen

Milieu
Carwash Leeuwarden recyclet 95% van het waswater!

Altijd voordelig wassen met de **voordeel**waspas

BENU APOTHEEK

BENU Servicepunt Leeuwarden Zuid
Wiardaplantage 3
8939AA Leeuwarden (Zuiderburen)
Tel: 058-2889199
spleeuwardenzuid@benuapotheek.nl

BENU Apotheek Huizumerpoort
Sixmastraat 6
8932 PA Leeuwarden
Tel 058-2124514
huizumerpoort@benuapotheek.nl

BENU Apotheek Aldlân
Zevenblad 1
8935 RK Leeuwarden
Tel: 058-2887374
aldlan@benuapotheek.nl

BENU Apotheek Nylân
Nijlansdyk 122
8931 GN Leeuwarden
Tel: 058-7600186
nylan@benuapotheek.nl

www.benuapotheek.nl

Goede voornemens volhouden en meer bewegen in 2020?
Kom dan vooral eens een proefles volgen! Van 3 tot 100 jaar; je bent van harte welkom in de gymzaal van ons dorpshuis in hartje Goutum. Ons lesroster is tot en met eind seizoen als volgt:

Maandag

19.00 – 20.00 uur	Keep-Fit voor dames
20.00 – 21.00 uur	Keep-Fit voor dames

Woensdag

19.00 – 20.00 uur	Keep-Fit voor dames
20.00 – 21.00 uur	Keep-Fit voor dames
08.45 – 09.45 uur	Keep-Fit voor dames
14.30 – 15.15 uur	Gym peuters*
15.15 – 16.00 uur	Gym kleuters
16.15 – 17.15 uur	Turnen recreatie pupillen
17.15 – 18.15 uur	Turnen recreatie gevorderden

** Je kunt meedoen aan de gymlessen vanaf 3 jaar*

Donderdag

20.00 – 21.00 uur	Body & Mind (yoga variant)	Anneke Jorritsma

Nieuwe materialen gymzaal
Blij verrast zijn we met de nieuwe materialen die onze gymzaal rijker is: nieuwe touwen, matten en een trampoline. Allemaal spiksplinternieuw! Daar gaan we de komende jaren dankbaar gebruik van maken. Blij met deze investering van Dorpshuis Ien en Mien!

Save the Date Jaarvergadering 2020
Op **dinsdag 21 april** a.s. houden we onze jaarvergadering. Noteer dus deze datum alvast in de agenda! Iedereen is vanaf 19.30 uur van harte welkom in

Enjoy catering service

Voor al uw feestjes op maat.
"Van buffet tot hapjes"
Voor ieder wat wils.

Een vrijblijvende offerte?
Neem contact op via:
06 421 613 33 of
info@enjoycateringservice.nl

GEENKALKMEER.NL
Waterontharders

RTD Montage Installatie Service & geenkalkmeer.nl

Vooral uw installatiewerk: elektra, water en gas

Uw specialist uit Goutum in waterontharders

Altijd voldoende voorraad zout voor alle types waterontharders

www.geenkalkmeer.nl | Meinteslân 18 | 9084 EJ Goutum | 06-41269344
www.rtdmontage.nl | info@rtdmontage.nl

dorpshuis Ien en Mien waar de koffie en thee uiteraard klaar staan! Ruim voor deze avond ontvangen (ouders/verzorgers van) onze leden de agenda voor deze avond in de mailbox.

Selectiegroep Show Dance

Op zaterdag 25 januari jl. nam onze selectiegroep Show Dance deel aan de Open Friese Kampioenschappen Jazzdans in Lemmer. Met een prachtige 4de plek gingen de meiden weer huiswaarts.
Super goed gedaan meiden; van harte!!

De groep is inmiddels gestart met het instuderen van een nieuwe, moderne dans. Deze zal worden opgevoerd tijdens het DansFestijn op zondag 17 mei a.s. in Stadsschouwburg de Harmonie.

VOET CARE

LEEUWARDEN

Zorg voor je voeten

- De Leijen 12, Leeuwarden
- +31 6 83 83 34 54
- www.voetcareleeuwarden.nl

@voetcare.leeuwarden
VoetCare Leeuwarden

bosma de witte
makelaars

Verkoop
Aankoop
Taxaties
Waardebepaling
Advies

***Aandacht** voor úw huis!*

058-2160500 / info@bosmadewitte.nl
www.bosmadewitte.nl

NVM•WONEN

Dorpsfeest Goutum 2020!

De Feestcommissie Goutum is alweer enkele maanden druk bezig een mooi programma in elkaar te draaien. Wij als feestelijke vriendenclub van 14 man organiseren dit jaar alweer voor de 15e keer het feest in Goutum. Een leuke en eervolle uitdaging welke ieder jaar pittiger wordt. Want hoe kun je nu zo'n topfeest als vorig jaar overtreffen? Geen zorgen want met de plannen die nu op tafel liggen gaat dat zeker weer lukken!

Wat we alvast kunnen vertellen....
In oktober zijn we gestart om de eerste plannen te smeden. De mooiste ideeën beginnen steeds meer vorm te krijgen. Zo kunnen we jullie alvast verklappen dat we weer gekozen hebben voor de ijsbaan als locatie. Vorig jaar hebben jullie kennis gemaakt met de Armada (main) tent en de Athena (loungeterras) tent. Omdat dit zo goed is bevallen staan ze er dit jaar weer. De Bigtent en de Party Church zullen niet terugkeren maar daar komt iets mooiers voor terug. En dat moet natuurlijk ook gevuld worden met muziek en activiteiten en dus hebben we nu al zeker meer dan 15 artiesten weten te strikken. Expeditie Goutum gaan we geheel in een ander jasje steken en zal op het sportveld plaats gaan vinden. Ook het kaatsen, de seniorenochtend, de Wiardaskoalle kinderspelletjes en gastronomisch Goutum krijgen weer een plekje op de agenda. Het is op dit moment nog te vroeg voor details dus meer daarover in een latere editie Diggelfjoer of check Facebook.

Datum Dorpsfeest 2020 is van 11 t/m 13 Juni!
Mis het niet, voorkom teleurstelling en zet het alvast in je agenda! De datum van het dorpsfeest is vastgesteld op donderdag 11, vrijdag 12 en zaterdag 13 Juni 2020.

Binnenkort meer nieuws over het dorpsfeest van 2020. Voor meer info over het dorpsfeest en de foto's van het afgelopen jaar kun je terecht op fb.com/dorpsfeestgoutum. Als we vriendjes worden op Facebook ben je altijd als eerste op de hoogte van al het nieuws rond het dorpsfeest. Voor tips, ideeën of vragen rond het dorpsfeest mail je kanterdebildt@hotmail.com.

Feestelijke groeten van de FC Goutum.

Abe, Eelco, Feico, Jan, John, Johan, Kanter, Rene, Rikus, Sybren, Tjerk, Wim, Wolter en Wouter

"Yn Lykwicht" Ismakogie.

Altijd al iets aan uw houding willen gaan doen? Fit en actief willen blijven? Dat kan met de Ismakogie!

**** de houding- en bewegingsleer voor thuis, op het werk en onderweg.***

**** werken aan een betere houding.***

**** bewust bewegen met het hele lichaam, voor iedereen, ongeacht uw conditie of leeftijd. Gedoseerde en vloeiende bewegingen. Bijna onzichtbaar bij het zitten, staan en lopen.***

**** activeert spieren die normaal weinig gebruikt worden.***

**** werkt preventief bij klachten als koude voeten, verslapte bekkenbodem, rug-, schouder- en nekklachten.***

**** Ismakogie is de basis voor alle sporten en bewegingen.***

Wergea: in de fysiotherapie praktijk: op woensdag van 19.30 – 20.30 uur.
Bij een grote groep in **"De Fabriek",** Fricoweg 31-33. (eventueel op dinsdag)

Goutum: in **Dorpshuis "Ien en Mien".**
Op maandagmiddag 15.00 – 16.00 uur.

Marsum: "Nij Franjum".
Op dinsdagmorgen: 10.00 – 11.00 uur.

Leeuwarden: in **wijkgebouw "De Toekomst", Achlumerstraat 1A.**
Op de maandagavond: 19.30 – 20.30 uur. (Bij genoeg deelname).
Op woensdagmorgen: 09.30 – 10.30 uur beginners en van 10.45 – 11.45 uur.

Vanaf 20 januari t/m 8 april 2020. Tien lessen van een uur voor € 105,- . In en rond de Krokusvakantie twee keer vrij. Eerst een gratis proefles is mogelijk voor nieuwe cursisten.

Informatie en aanmeldingen graag per mail of tel. vóór 12 januari 2020.

Ismakogie docente: D. Swierstra - de Jong: Tel. 058 2552300.
E-Mail: d.swierstra-dejong@hetnet.nl
Website: www.ynlykwicht.nl

De storm mag van mij nu wel gaan liggen. Gelukkig hebben we persoonlijk geen schade geleden door Ciara, maar het geluid van de aanhoudende wind maakt me wat moe in mijn hoofd. Alhoewel ik dol op gezelligheid ben, kan ik anderzijds intens van de stilte genieten. Die rust heb ik als introvert mens zo nu en dan hard nodig.
Je zou dus denken, dat ik om die reden de communicatie via whatsapp zou toejuichen. Nee, lieve mensen, integendeel. Ik geef toe, dat het veel makkelijker en sneller gaat dan het plegen van een telefoontje en zo nodig maak ik er zelf ook gretig gebruik van. Het stoort me echter mateloos wanneer het merendeel van het gezelschap waarin ik mij bevind met zijn smartphone bezig is. Je krijgt het gevoel, dat je niet interessant genoeg bent om een babbeltje mee te maken.
Of is het net andersom: is de smartphoneverslaafde niet meer bij machte om een normaal gesprek met een ander te voeren?

De taalverarming valt me al een tijdje op. Een sociaal persoon, die zijn hart openstelt voor zijn naasten, heet tegenwoordig een mensen-mens. Een gracieuze jonge vrouw, die in mooie jurkjes rondloopt, is een meisje-meisje en een stoere knul mag zich tegenwoordig een jongen-jongen noemen. Gisteravond gingen mijn haren helemaal rechtovereind staan toen ik in een televisieprogramma de uitdrukkingen ‘man-man’ en het tenenkrommende ‘jurk-jurk’ hoorde. De meneer in kwestie was niet gecastreerd, de arme stakker was gewoon niet stoer genoeg, hij was geen man-man. Een dame die een trouwjurk uitzocht, wilde eentje met veel opsmuk en tierelantijntjes: een jurk-jurk! Brrr!!!
Weten we echt niet meer hoe we iets fatsoenlijk onder woorden moeten brengen, is het gemakzucht, zijn we nou werkelijk op het taalgebied zo geestelijk aan het verarmen, of is het een modegril? Ik hoop het laatste, zodat we er over een poosje, net als van het irritante ‘helemaal leuk’, weer af zijn. Dan is ook die storm weer overgewaaid.
De kaartpartijtjes zouden wel erg lang duren als we ‘Ik pas-pas’, of ‘Ik speel-speel’ gaan zeggen.

Pech ... ?

Wij maken er weer iets moois van !

Maar ook voor alle gewone werkzaamheden en periodieke onderhoud aan uw boot, sloep of zeiljacht zijn wij de betrouwbare partner in Zuiderburen:

WATERSPORT
TWEE PROVINCIËN

Watersport Twee Provinciën
Sytze & Greta Kooi
De Zwemmer 1
8939 CA Leeuwarden
058 - 288 5446
info@watersporttweeprovincien.nl

- doe-het-zelf loodsen (t/m 7.50 x 20.00 m)
- stalling in geïsoleerde loodsen
- buitenstalling
- trailer- en camperstalling
- botenkraan tot 32 ton
- mastenkraan
- jachthaven en ligplaatsen
- scheepsonderhoud
- poetsen en polijsten
- schilderwerk van opbouw tot antifouling
- motortechniek en service
- timmerwerk interieur en exterieur
- sloepverhuur

Vanaf seizoen 2014 tevens verhuur van diverse kleine platbodem zeiljachten (2 - 8 personen), motorboten (2 - 9 personen) en sloepen (2 - 8 personen) op onze lokatie. Informeer voor details onze website.

www.watersporttweeprovincien.nl

De uitslagen:

24 januari:

1. Wieke Spijkstra: 7499 punten,
2. René de Wit: 7212 punten,
3. René Edens: 7183 punten.

7 februari:

1. Gerco Hoekstra: 7813 punten,
2. Tiny Altenburg: 7065 punten,
3. Anne Spijkstra: 6996 punten.

De volgende klaverjasavonden zijn op 6 en 20 maart a.s.

Ellen Beekman-Ensingh

Heel Goutum bakt!

Hierbij een nieuw item in Diggelfjoer. Het idee is om (gezonde) recepten met elkaar te delen. Hieronder vindt u een recept welke u misschien wilt gaan proberen.
Heeft u zelf een heerlijk recept welke u graag wilt delen, stuur deze dan naar redactiediggelfjoer@goutum.info. Dit kan met bakken te maken hebben, maar mag ook een kookrecept zijn.

Gezonde Havermout koekjes
Voor deze gezonde koekjes heb je maar 4 ingrediënten nodig en ze zijn binnen een half uur klaar.

Ingrediënten
100 gr havermout
2 rijpe bananen
40 gr gedroogde cranberry's
30 gr walnoten, grof gehakt

Bereiding
Verwarm de oven op 180 graden. Prak de bananen met een vork fijn en doe de puree in een kom. Voeg de havermout, walnoten en cranberries er bij en schep goed door elkaar. Leg een stuk bakpapier op een bakplaat. Vorm met een lepel of je hand hoopjes van het mengsel en leg op de bakplaat. Druk plat en vorm er mooie ronde koekjes van. Bak ze ongeveer 20 minuten in de oven. Als ze uit de oven komen zijn ze nog vrij zacht, ze worden iets harder als ze afkoelen maar echt knapperig worden ze niet.
We zijn benieuwd naar uw recept.
Misschien dat u een speciale herinnering aan dit recept heeft……

De Sleutelspecialist

SLOT STUK OF SLEUTEL AFGEBROKEN?

onze monteurs staan voor u klaar!

De Sleutelspecialist is actief in het leveren, monteren en het geven van advies met betrekking tot sloten, sleutels, kluizen en beveiliging. Dit voor zowel de particuliere sector als voor bedrijven. Om te zien welke producten wij aanbieden kunt u ook kijken op **www.sleutelspecialist.nu**

24 UURSSERVICE
058 - 212 88 24

UW SPECIALIST IN: SLEUTELS, KLUIZEN EN BEVEILIGING

St. Jacobsstraat 10
8911 HT Leeuwarden

info@sleutelspecialist.nu
www.sleutelspecialist.nu

KIMSMA
Bouwbedrijf bv

www.Kimsma.nl

Kimsma is een veelzijdig, modern bouwbedrijf met kennis van zaken, aandacht voor detail en vakmanschap. We gaan altijd voor een perfect eindresultaat.
Wij bereiken dat door een goede voorbereiding, duidelijke afspraken en heldere communicatie. Verbouw, nieuwbouw, onderhoud of utiliteitsbouw; Kimsmawaardig betekent in alle opzichten goed. Kimsma bouwt voor particulieren, scholen, verzorgingshuizen, banken, ziekenhuizen en gemeentes.

Leeuwarden (058) 288 30 06

KIMSMA sinds 1946

Stoelshiatsu
Shiatsu
Klassieke Massage

Remissio

It Blauwe Slot 4 • 9084 DK • Goutum • remissio@upcmail.nl • tel. (06) 406 69 352

Programma thuiswedstrijden maart korfbalvereniging Wêz Warber & Fluch

Week 8			
1 mrt.	12:05	Wêz Warber en Fluch 1	Kinea 3
Week 9			
4 mrt.	21:00	Wêz Warber en Fluch MW1	Wordt Kwiek MW1
7 mrt.	10:30	Wêz Warber en Fluch E1	WWMD E2
7 mrt.	11:30	Leeuwarden/Wêz Warber en Fluch D2	Wordt Kwiek D1
7 mrt.	12:30	Leeuwarden/Wêz Warber en Fluch C2	DWA/Argo C1
7 mrt.	13:30	Wêz Warber en Fluch A1	SIOS/Jumbo Wolvega A2
Week 10			
14 mrt.	10:15	Leeuwarden/Wêz Warber en Fluch D1	De Wâlden D3
14 mrt.	11:15	Leeuwarden/Wêz Warber en Fluch C1	Wordt Kwiek C1
14 mrt.	12:15	Wêz Warber en Fluch A2	De Granaet A1
15 mrt.	13:10	Wêz Warber en Fluch 1	DIO/VZK/Donkerbroek 3
Week 11			
21 mrt.	11:30	Leeuwarden/Wêz Warber en Fluch D2	Wêz Handich D1
21 mrt.	12:30	Leeuwarden/Wêz Warber en Fluch D1	DTL D1
21 mrt.	13:30	Leeuwarden/Wêz Warber en Fluch C1	OKO/BIES C1
21 mrt.	14:30	Leeuwarden/Wêz Warber en Fluch B1	Quick '21 B1
21 mrt.	15:30	Wêz Warber en Fluch A2	De Pein A2
Week 12			
24 mrt.	20:30	Wêz Warber en Fluch MW1	LDODK/Rinsma Modeplein MW1
28 mrt.	10:00	Wêz Warber en Fluch E1	LDODK/Rinsma Modeplein E4
28 mrt.	11:00	Leeuwarden/Wêz Warber en Fluch C2	Drachten/Van der Wiel C4
28 mrt.	12:00	Leeuwarden/Wêz Warber en Fluch D2	WIK '34 D2
28 mrt.	13:00	Wêz Warber en Fluch A1	WIK '34 A1
29 mrt.	12:05	Wêz Warber en Fluch 1	Rodenburg 3

De thuiswedstrijden worden gespeeld in de Camminghahal.
Onder voorbehoud van wijzigingen: een overzicht van alle wedstijden kunt u vinden op korfbal.nl

FIT MET INGRID
TRAINING | VOEDING | LEEFSTIJL
• Personal training
• Small group training
• Voedingsbegeleiding
• Leefstijlbegeleiding
In de Techumerpleats
www.fitmetingrid.nl | info@fitmetingrid.nl | 0620633421

Sterk in aandacht!
Naast goede diergeneeskunde, voor een vriendelijke prijs, bieden wij u extra zorg met bijvoorbeeld GRATIS gezondheidschecks. Bovendien kunt u gebruik maken van ons uitgebreide spaarsysteem, waarmee u, zowel bij ons als bij Jumper de Diersuper, kunt sparen voor directe kortingen op alle zorg van Elke dierenarts.
Heeft u vragen? Kom dan gerust eens bij ons langs!
Elke dierenarts Drachten
Oudeweg 34
9203 AH Drachten
0512-545140
drachten@elkedierenarts.nl
Elke dierenarts Terpelân
Hoofdstraat 25
9171 LA Blije
0519-561322
terpelan@elkedierenarts.nl
Elke dierenarts Leeuwarden
Snekertrekweg 25
8912 AA Leeuwarden
058-2139779
leeuwarden@elkedierenarts.nl
Elke dierenarts Goutum
Goutumerdyk 77
9084 AD Goutum
058-2542495
goutum@elkedierenarts.nl
Dierenartsenpraktijk Tolhuis
Groningerstraatweg 377
8923 EJ Leeuwarden
058-2673077
tolhuis@elkedierenarts.nl
Volg ons op facebook
elke dierenarts
www.elkedierenarts.nl
Om u optimaal van dienst te kunnen zijn, werken wij op afspraak.

POTGROND/ VIOOLTJES VERKOOP

VRIJDAG 20 MAART 2020

organiseert K.V. Wêz Warber en Fluch een grote verkoopactie van potgrond (25 liter) voor kamerplanten, bloembakken en borders.

Tegelijkertijd hebben we ook nog VIOOLTJES in de aanbieding!!!

Rond 18.00 uur komen we bij u aan de deur. De potgrond wordt aan huis afgeleverd!!!

KORFBALVERENIGING
Wêz Warber en Fluch

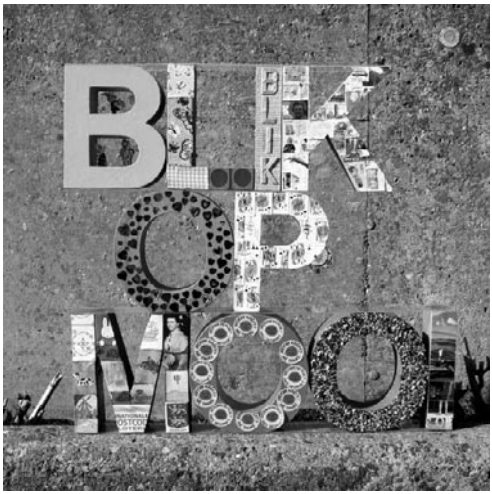

blik op mooi

originele en betaalbare kado's
met een knipoog naar kunst

collages
deens glas
objecten

anneke omvlee | peter brouwer
tearnserdyk 44, 8939 ea goutum
woensdag t/m zondag: 12:00 – 17:00 uur

058-289 42 84 / 06 133 433 70
info@blikopmooi.nl
www.blikopmooi.nl

SINDS 1900

BARENDSMA

SCHOONMAAKBEDRIJF

Wij maken natuurlijk schoon

o.a. (kantoor)onderhoud, glasbewassing,
reiningen houtwerk, tapijtreiniging en opleveringen.

Telefoon 058-2660401 • www.barendsma.nl • schoonmaak@barendsma.nl

schoonheidssalon
Kallos

VAN HARTE WELKOM!

Tineke Reitsma-Foekema
It Harspit 8, Deinum
Tel. 058 - 254 22 22

www.schoonheidssalonkallos.nl

Tip:

EEN UITGEBREIDE GEZICHTSBEHANDELING
met een collageen
soft peel poedermasker
voor slechts **€ 51,95!!**

Aanbieding februari/maart:

MEDEX HANDCREME
van € 8,95 voor **€ 6,95**

Kom korfballen bij
Wêz Warber en Fluch
WÊZ WARBER & FLUCH
KORFBALVERENIGING
2016
Kom meetrainen en kijk of korfbal iets voor jou is! Info over meetrainen of aanmelden zie website of mail ons.
Aanvallen - Gezellig - Dynamisch - Inzicht - Binnensport - Buitensport - Jongens en meisjes in één team - Snel - Verdedigen
info@wezwarberenfluch.nl
www.wezwarberenfluch.nl
wezwarberenfluch
wez_warber_en_fluch

WWW.GINBIJK.NL
Fricoweg 37
9005 PC Wergea
058 255 30 36
wergea@ginbijk.nl

compjoeterservice
GINBIJK.NL

- Systeembeheer
- Netwerkbeheer
- Hardware - Software
- Advies - Verkoop
- Service
- Webdesign

Zwanger?

HOMECARE VERLOSKUNDE

Ben je zwanger en zoek je een verloskundige?
Dan hoef je niet ver te zoeken. Want Homecare Verloskunde komt gewoon bij je thuis. Eventueel voor een kennismakingsgesprek en daarna voor alle spreekuren en zwangerschapscontroles.
Lekker in je vertrouwde omgeving en op een tijdstip dat jou het beste schikt. Dat kan dus ook 's avonds zijn, bijvoorbeeld omdat je partner dan thuis is. Zelfs voor de standaard echo's die elke zorgverzekeraar vergoedt, blijf je gewoon thuis.

Bel (058) 254 26 31 voor een afspraak bij je thuis of stuur een e-mail naar myriam@homecare-verloskunde.nl.

Daar hoef je de deur niet voor uit!

www.homecare-verloskunde.nl – Deinum
Lid van de Koninklijke Nederlandse Organisatie van Verloskundigen.

Verloskundige KNOV

In famke fan 'e greide

'Myn hert is hjoed fan fleur bifongen
En nimt in laitsjend liet foar kar'

R.P. Sybesma

Ik sta samen met Jeltje Wijbenga-Miedema voor het raam te kijken naar de nog maagdelijke weilanden van het Goutumer Nieuwland. Een mooi gezicht. Ze onderbreekt als eerste de stilte en zegt: "Ik moat d'r net oan tinke, dat d'r daliks nijbou komt te stean!" Ik kan haar alleen maar gelijk geven, want Goutumers beschermen nu eenmaal hun dorpse belangen.

Het is maandagmiddag om klokslag twee uur, wanneer we in vogelvlucht over haar leven praten. Jeltje werd geboren op 10 april 1951 in de boerderij van heit en mem aan de Wergeasterdyk in Goutum. Heit Sipke en mem Riem Miedema waren verguld met hun eersteling. Ze was een gelukkig kind daar aan de rand van het dorp. Het leven op een boerderij temidden van al die dieren met rondom de weilanden, de stilte en de heerlijke, landelijke rust was voor een kind een waar paradijs. Ze beleefde de seizoenen dan ook heel intens. Vooral 's winters was het feest, want het ijs op de sloten in en rond het dorp maakten het vaak mogelijk om schaatsend de oude, vertrouwde Wiardaskoalle te bereiken. Schaatsen kon ze al vrij snel door de ietwat Spartaanse training van heit Sipke, die haar zonder hulpmiddelen op het ijs zette. "Hurdriders wurde net berne efter in stoel!", zei hij dan zeer beslist en dus restte kleine Jeltje de weg van vallen en weer opstaan. Maar juist die wil en dat doorzettingsvermogen van toen zouden haar in het verdere leven nog vaak van pas komen!
Jeltje kende gelukkige jeugdjaren en deed het op school ook goed. In die tijd leerde ze de zusjes Doete en Saakje Venema kennen en vanaf dat moment is er een blijvende, warme vriendschap ontstaan. Maar ook met de buurtjongens kon ze prima overweg. Wat werd er wat afgespeeld en geravot!

Verzekeringen | Hypotheken | De 'oude dag' | Lenen | Sparen

Financieeladviesbureau Goutum

Erkend Financieel Adviseur

Leeuwarden Fryslân Club2018

In uw eigen dorp; deskundig en onafhankelijk verzekerings- en hypotheekadvies.

www.fabgoutum.nl

Maak een vrijblijvende afspraak via 06-28496564, of mail naar info@fabgoutum.nl

Wolter van der Wal, Reade Poarte 11, 9084 DD GOUTUM

Naai Atelier

NETNIET NAAR ECHTWEL

Heeft u ook zo'n lang gekoesterd of te snel gekocht kledingstuk? Een op de kop getikt bijzonder 2e handsje of mooie spijkerbroek? Hangt het maar in de kast omdat het niet (meer) goed past of omdat het net iets mist? Kunt u er geen afscheid van nemen? Creatieve oplossingen voor pasvorm problemen en andere mankementen aan uw favoriete kleding.
Gespecialiseerd in spijkerbroeken. Ook gewoon verstelwerk.

Op afspraak Willeke Hooijsma, locatie: Aldlân West
Tel. 058 2800 810 – 06 10791644
Email: willekehooijsma63@hotmail.com

Joëlle Schoonheidssalon

Buorren 24
9084 BC Goutum
Tel. 06-48316608

Joëlle van Koetsveld van Ankeren

schoonheidssalonjoelle.nl
schoonheidssalonjoelle

Prachtige, stoere spelletjes deden ze, waarin het wedstrijdelement vrij belangrijk was. " Wy spilen doe bygelyks faak "blikspuit", mar dat kinsto as stedsjonkje mooglik net!," lacht ze. Ach ja, je kiest nu eenmaal niet zélf je geboorteplaats, nietwaar?
Het hoofd van de lagere school in het dorp was in die tijd eerst Jan Spoelstra, die in 1958 werd opgevolgd door de bekende meester Jan Stienstra.
Een bijzonder verhaal uit deze tijd was, dat meester altijd de gordijnen van het lokaal dichtdeed, wanneer er een begrafenis plaatsvond op het kerkhof bij de Agneskerk, want die wilde hij de kinderen besparen. De oude Wiardaskoalle stond namelijk vlak naast de kerk. Meester maakte dus maar van de nood een deugd en draaide dan een of andere film!
Maar de kinderen hadden toch altijd wel in de gaten, wat er buiten op het hof gebeurde, want de klokken beierden dan op tijden, die niet strookten met die op school!
Ook aan juf Wolffard bewaart ze goede herinneringen. Bij juf thuiskomen vonden veel kinderen spannend, want juf had toen al een heuse televisie en dan mochten ze gezellig meekijken naar kinderprogramma's.
"Yn dy tiid wie it myn dream al om juf te wurden!", zegt Jeltje en zwijgt even. De ernst op haar gezicht wint het van de blijdschap en dan blijkt, dat je bepaalde dingen in het leven niet voor het kiezen hebt. Ook haar jeugd kende schaduwzijden, zoals de ziekte en het latere overlijden van heit Sipke, wat een zware wissel trok op het gezin, dat verder nog twee jongens telde, namelijk Theun en Murk. Het werk op de boerderij moest wel gedaan worden en de hulp van de kinderen was hierbij belangrijk. Mem Riem wilde hierbij liever, dat Jeltje als oudste van de drie zich meer bezighield met het werk in de stal en op het land. "Ik ha dy foar net nedich, mar achter," sei mem dan," zegt Jeltje.
Na de lagere school ging Jeltje naar de ULO-Nijlân in de grote stad. Vervolgens deed ze nog de zogeheten havo-top, die nodig was om toegelaten te worden op de PABO, want de droom om juf te worden had ze niet opgegeven. Toch zou de krapte destijds op de onderwijsmarkt roet in het eten gooien en daarom koos ze als alternatief de Schoevers- opleiding voor secretaresse in Groningen. Dat was, wat je noemt 'aanpoten', maar ook nu werd de doorzetter in haar weer zichtbaar "En ik learde typen as de bêste ,!", zegt ze trots. Iets wat ik tijdens het latere Diggelfjoerwerk alleen maar kon beamen!
En toen kreeg ze haar eerste baan als secretaresse bij busonderneming de 'FRAM' in het Friese Haagje, al betekende dat wel iedere dag reizen! Het

MijnAmeland.NL

Particuliere vakantiebungalows

Zon, zee en Ontspanning.
Een stukje buitenland zo dicht bij!

Voor boekingen:
www.mijnameland.nl
info@mijnameland.nl

Wildervank Beheer
& beschermingsbewind

Veilig beschermd ouder worden'

Wie behartigt uw belangen als u dat zelf niet meer kunt?

* **Beschermingsbewind**
* **Mentorschap**
* **Levenstestament**

Budgetbeheer/coaching

Bel vrijblijvend voor een informatiegesprek.
Op werkdagen bereikbaar **06 46 513 750**
www.wildervankbeheer.nl

Voor een vlotte en betrouwbare
rijopleiding ga je naar

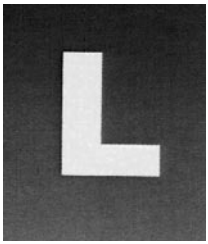

www.rijschoolsstolsma.nl

Autorijschool S.S. Tolsma
Wergeasterdyk 15,
9084 AS Goutum

Tel.nr. 058-2886261
Mob.: 06-53817033

bleek dan ook geen blijvertje, want creatief als ze was, wilde ze een andere uitdaging. Die vond ze tot haar vreugde bij het bekende Reclamebureau Bouman aan de Spanjaardslaan in Leeuwarden. En dit werd een geweldige, leerzame periode!

"Jeltje,famke, wy hawwe it potdorie noch hielendal net hân oer de leafde en dat kin fansels net!," zei ik op mijn allerbeste, slechte Fries.
"Nee, jong, do hast gelyk. No, freegje mar", lacht ze, maar ze was me nét voor: "Wol, ik bin troud mei myn jeugdleafde Bouwe Wijbenga en wy hawwe twa moaie famkes krigen, Rieneke en Geeke en we hawwe ek noch twa prachtige pake- en beppesizzers." Ik wist even niet goed, wat ik hiermee aan moest. Alles in één zin! Ze zag mijn lichte onvrede en vertelde graag nog, dat zij wél een echte Goutumer is, maar dat Bouwe eigenlijk import is, want die werd in 1950 geboren op Rapenburg in Leeuwarden. Dus aan de verkeerde kant van het Van Harinxmakanaal! En toen hij drie maanden oud was, verhuisde hij met het gezin Wijbenga naar de buorkerij in Goutum, die gelegen was op de hoek van de Buorren en de Hounsdyk (waar nu Nij Techum staat).
Ze zeggen wel eens, dat je pas een echte Goutumer bent, als je er geboren bent, maar niet iedereen is het hiermee eens. Want wat heb je verder voor het dorp betekend? Wel, dat zit bij hen wel goed. Beiden hebben hun sporen in het dorp wel verdiend.
Ze wonen nog steeds in hun knusse woning op de Brédyk en genieten van hun verdiende rust. Maar vergis u niet: beiden hebben een hekel aan niks doen en staan nog volop in het leven.
Onlangs vierden we het feit, dat ze na 48 jaar (!) stopte met haar werk in de redactie van ons dorpsboekje Diggelfjoer. Nou ja, vieren. Gedenken is beter maar het is mooi geweest. Nadat ze namelijk in 1971 het redactiewerk voor het bekende 'Reade Boekje' van Alie de Boer had overgenomen, stond ze in 2002 aan de wieg van het huidige 'Diggelfjoer'!

Zij en Bouwe willen ook nog wel wat andere dingen gaan doen, dus Goutum is gelukkig nog niet van hen af. Ik schrijf met opzet 'gelukkig', want een dorp kan niet zonder mensen, die zich belangeloos inzetten en die zich betrokken voelen bij alles, wat er in hun woonomgeving speelt. Zo was Jeltje jarenlang bestuurslid van korfbalvereniging Wêz- Warber, speelde jarenlang bij toneelvereniging Krap by Kas, was betrokken bij de 'Fryske Jongerein'in Goutum en was 15 jaar lid van de feestcommissie voor het Goutumer Dorpsfeest. En nu

SINDS 1900
BARENDSMA
SCHOONMAAKBEDRIJF
Wij maken natuurlijk schoon

o.a. (kantoor)onderhoud, glasbewassing, reiningen houtwerk, tapijtreiniging en opleveringen.

Telefoon 058-2660401
www.barendsma.nl • schoonmaak@barendsma.nl

TRIJNIE BULTSTRA
AFSCHEIDSBLOEMEN EN BOEKETTEN
DE TILBARTEN 59, 9084 CC GOUTUM
06 28 75 29 52
KLAPROOS@ZININBLOEMEN.NL

BOEKETTEN BEZORGEN WIJ IN DE REGIO EN LANDELIJK

ORGANISEREN VAN WORKSHOPS

PARTNER IN FRIESLAND VOOR
WWW.UITVAARTBLOEMISTINMEMORIAM.NL

René Sijne
uw persoonlijke reisadviseur

The Travel Club

Zorgeloos een vakantie boeken

- Voor al uw reis- en vakantiewensen
- Deskundig en persoonlijk reisadvies
- Onafhankelijk en betrouwbaar
- Grootste aanbod van reizen
- Informatieve en boekbare website

Service zonder extra kosten! Bel of mail...

GOUTUM | T: 06-23575178 | E: rene.sijne@thetravelclub.nl
www.thetravelclub.nl/renesijne

doet ze alweer wat vrijwilligerswerk bij het Friese toneelgezelschap Tryater in de stad en helpt elke week op de basisschool in Britsum.
En als ze nog wat tijd over heeft, leest ze veel en graag, houdt van toneel, doet aan gym en Keep Fit en gaat graag met Bouwe op wintersport- en andere vakanties. Stijldansen doet ze niet meer. Dat deed ze als 14 - jarige tiener zo'n twee jaar lang in de Beurs bij de dansschool van Huub Adema. "Doe hie ik in echte baljurk oan! Prachtich wie dat!" En haar gezicht straalt.
Maar ondanks alle woelingen des levens is er onveranderd dat baken, waar niemand aan komt en dat is haar leven met Bouwe, hun dochters Rieneke en Geeke en de kleinkinderen.

Op mijn vraag hoe zij zichzelf zou willen omschrijven, zegt ze: "Ik bin in famke fan 'e greiden, fan de natuer, ja, fan Goutum, myn berteplakje. Sa fiel ik dat al myn hiele libben. Al dy bylden fan heit en mem, de buorkerij en net te ferjitten beppe Jitske Miedema, dy't by ús ynwenne. Dat ha ik altyd by my."
Ze vertelt nog even het prachtige verhaal, dat wanneer ze bij beppe was en 's avonds de lampen alvast in de huiskamer aan wilde doen, dit van beppe pas mocht, wanneer in de verte bepaalde lampen in het naburige dorpje Hempens aan gingen! "Net earder, hear ! Ja,dat koe doe noch: hielendal nei Himpens sjen!", mijmert ze.

Op dat moment ontwaar ik onderin het antieke rooktafeltje een paar kinderklompjes " Ik wie doe sawat twa jier. Mem hat se my meijûn, doe't ik it hûs út gie, "zegt ze. "Foar op myn fierdere libbensreis. Moai, hė ?"

Tegen de harde wind in naar huis fietsend, dacht ik nog even terug aan haar mooie levensverhaal en aan die bijzondere klompjes.

"De klompkes fan in famke fan 'e greiden."

DIRK J . JANS

Spier- of gewrichtspijn?

Lage rugpijn
Bekkenklachten
Hoofdpijn
Nekpijn
Stijfheid in gewrichten
Tintelingen in de arm
Knie- of voetklachten

Orthomanuele geneeskunde kan mogelijk ook u helpen

Zorgcentrum Zuiderburen
058-8431517
drs. N.S. van Zon
arts Orthomanuele Geneeskunde
www.omgpraktijkleeuwarden.nl

Geregistreerd

Lid NVOMG

Rij Belastingvrij

JelleTalsma
autobedrijven

FIAT
ALFA ROMEO
LANCIA
HYUNDAI

www.jelletalsma.nl

GSBK

Op zondag 1 maart 2020, aanvang 15.00 uur

Geeft het "GSBK" een spetterend optreden, samen met het Jankfoddenkoar "Tûzen Triennen" uit Britsum

Locatie: Ien en Mien in Goutum, Entree € 5,-

Zaal open 14.30 uur

MIEDEMA
SCHILDERWERKEN
SCHILDERWERK & GLASVLIESBEHANG
WWW.MIEDEMASCHILDERWERKEN.NL 0653322426

Van Warten nei Warten

Op 16 mei 2020 zal vanuit Warten de eerste van Warten nei Warten wandeltocht plaatsvinden.
Deze wandeltocht kan een mooie oefening zijn ter voorbereiding op de Slachte of de Nijmeegse vierdaagse. Maar je kunt natuurlijk ook gewoon lekker even een blokje om gaan met vrienden, kinderen, familie of bekenden omdat bewegen goed is voor jong en oud. Voor de minder getrainden ligt er een tocht van ca. 13 kilometer in het verschiet.
Voor de die-hards hebben we een tocht van ca. 25 kilometer uitgezet.

Oefenen
Om je goed voor te bereiden op de tocht is het verstandig om vooraf te oefenen. Een zeer belangrijk aspect bij wandeltochten zijn goede wandelschoenen. Loop je schoenen goed in dan is de kans op blessures en blaren gering. Je loopt per slot van rekening niet zo maar even deze afstanden. Rustig aan opbouwen is het devies voor het beste resultaat. Dus begin met blokjes van maximaal ca. 5 km en breid dat de komende maanden uit.

Ben je al wat verder in de voorbereiding dan zouden de blokjes om in april ca. 10 kilometer kunnen worden. Dan weet je zeker dat je de tocht van 13 kilometer gaat volbrengen.

Voor de oefening van de tocht van 25 kilometer zou je in april eenmaal per week ruim 15 kilometer moeten lopen om er zeker van te zijn dat je de tocht blaar- en pijnvrij uitloopt.

Het zijn maar wat ideetjes van ons.

Starttijden:
Ca. 13 kilometer aanvang 10.30 uur – 12.00 uur vanaf de jachthaven
Ca. 25 kilometer aanvang 09.00 uur – 10.00 uur vanaf de jachthaven

DE SPORTPLEATS

Groepslessen voor iedereen!

Bootcamp | Yoga | Kids | Hardlopen | ZwangerFit

WWW.SPORTPLEATS.NL

Molkenkelder 2, 8941 AJ Leeuwarden

FLEXIBEL

- Opzeggen per maand
- Pauzeren op ieder moment

KEUZEVRIJHEID

- 10 lessenkaart of losse les
- 1x per week of onbeperkt abonnement

TECHUMERPLEATS

- Sporten op een mooie locatie
- Goed bereikbaar en gratis parkeren

Dé complete gym vind je in Goutum. Ontdek jouw mogelijkheden. Bezoek onze website voor een gratis week sfeerproeven!

HIT THE GYM.

#FITNESS #YOGA #GROUPLESSONS #PERSONALTRAINING

BODYSHAPE
YOUR PERSONAL GYM

ReSeth
PERSONAL TRAINERS

058 2155155 / BODYSHAPELEEUWARDEN.NL / RESETH.NL

Voor inschrijven op facebook of op warten.nl of ga naar inschrijvingen.nl

P.S.
Vrijdag 27 maart organiseert AB-Event een spetterende **D**oe **D**enk **D**urf avond in de Wartenster te Warten. Je kunt jezelf opgeven per 4 tal. Laat je lekker verrassen deze avond en geniet van spectaculaire onderdelen. Vol is Vol.

Opgeven via de site van de Wartenster: www.dewartenster.nl en dan via het kopje agenda kunt u een keuze maken voor 27 maart en u opgeven.

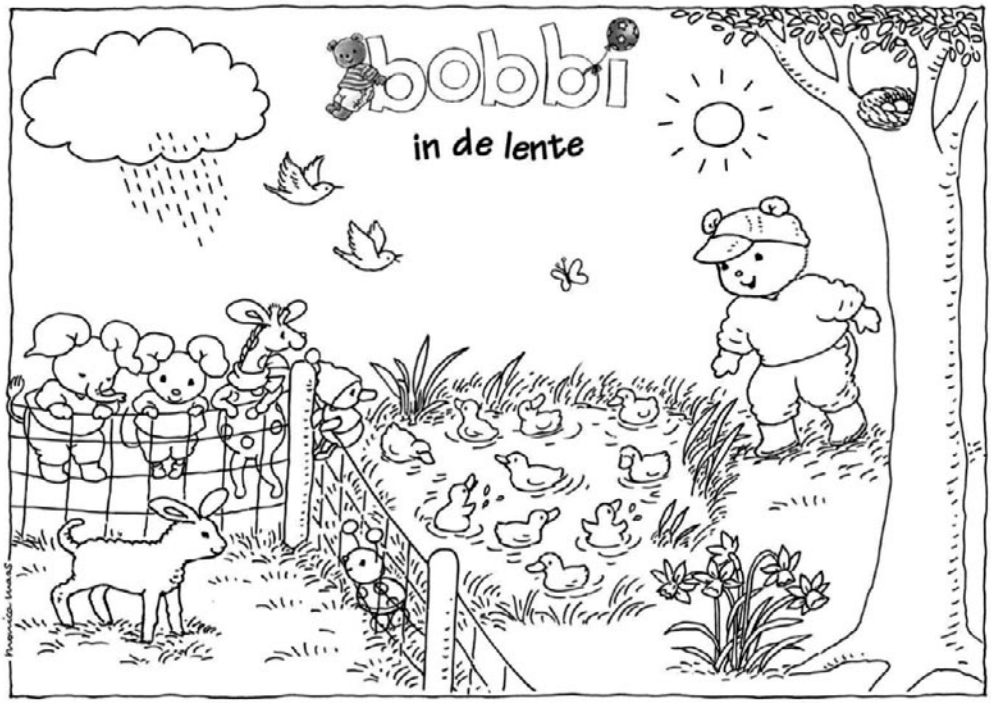

Protestantse Gemeente te Goutum c.a.

Overzicht van diensten in december 2019/januari 2020

Diensten in de Agneskerk (Goutum), aanvang 09.30 uur (tenzij anders vermeld)

	Voorganger	*Bijzonderheden*
02 feb.	Ds. Wassenaar	Doel v/d collecten: Kerk in actie, werelddiaconaat/kerk
09 feb.	Ds. P. Beintema	Doel v/d collecten: diaconie/PKN catechese/educatie
16 feb.	nog niet bekend	Avondmaal. M.m.v. de Agnescantorij. Doel v/d collecten: Kerk in actie, werelddiaconaat/kerk
23 feb.	Ds. P. Beintema	Doel v/d collecten: diaconie/kerk

Diensten in Martinuskerk (Hempens), aanvang 11:30 uur (tenzij anders vermeld)

09 feb.	Ds. van der Veen	Doel v/d collecten: diaconie/PKN catechese/educatie

Dienst in MFC MÀRKANT (Zuiderburen), aanvang 11:30 uur (tenzij anders vermeld)

23 feb.	Ds. van der Veen	Doel v/d collecten: diaconie/kerk

Voor meer informatie betreffende onze diensten en andere activiteiten kunt u terecht op onze website www.agneskerkgoutum.nl en het kerkblad “De Geandewei”.

Oppasdienst

Als u gebruik wilt maken van de oppasdienst, wilt u dit dan op zaterdag voor 20.00 uur melden bij Trientsje Wijbenga.
Dit kan via e-mail: trientsjewijbenga@hotmail.com
en telefonisch via sms of Whatsapp op 06-20621807.

Kleine berichtjes

✔ LET OP

Inleveren kopij voor het aprilnummer tot 15 maart 2020. Per e-mail: redactiediggelfjoer@goutum.info
Redactieadres: Brédyk 55 te Goutum

Gemeente Leeuwarden

✔ KLACHTENLIJN

De klachtenlijn van de gemeente Leeuwarden is te bereiken op telefoonnummer 14058.

✔ POLITIE

POLITIE

Wijkagente Marieke Zweers is te bereiken op 0900-8844 of via marieke.zweers@politie.nl

✔ NIEUWE ROMAN

Graag attendeer ik u op mijn 10e roman: 'Licht in gebrokenheid'
Op verzoek van een Rwandese en Ethiopische vriendin is deze realistische en aangrijpende roman geschreven.
Voor meer informatie, verwijs ik naar: www.japkedekraker.nl.

✔ TIGE TANK!

Wat in ear om sa yn it sintsje setten te wurden by it ôfskie fan myn redaksjewurk! It wie geweldich! Tank foar jim oandacht, de moaie wurden en net te ferjitten alles wat ik fan jim krigen ha, yn wat foar foarm dan ek. It die my tige goed, ik waard der o sa bliid fan.

Jeltje Wijbenga

✔ WEGGEEFKAST IN HET DORPSHUIS IEN EN MIEN

In het dorpshuis Ien en Mien staat een weggeefkast. In deze weggeefkast kunnen dorpsgenoten spullen leggen die nog een tweede leven verdienen.
We denken aan bijv. boeken, tijdschriften, DVD's, puzzels en speelgoed. Alle spullen mogen in de weggeefkast, als het maar in de kast past, compleet en niet kapot is.
Het idee achter de weggeefkast is, dat de bewoners van Goutum naast spullen in de kast zetten, er ook weer spulletjes uit kunnen halen. Ziet u iets moois, maar heeft u zelf geen voorwerp bij u? Alleen iets meenemen mag ook!
Bij vragen kunt u altijd contact opnemen met het dorpshuispersoneel.
Tot ziens in ons dorpshuis!

✔ AGENDATIP

KV Wêz Warber en Fluch houdt in 2020 de volgende acties:
8 mei: bloemenactie
5 juni: ophalen spullen rommelmarkt
6 juni: rommelmarkt

✔ TE KOOP

Originele Friese staartklok + Amerikaanse regulateur (30-daags uurwerk) samen voor € 100,00. Vrieskast Liebherr, hoogte 125 cm. Tel. 058 2883279.

Compact
werkt

Specialist in verzuim- en arbeidsvraagstukken

www.compact-groep.nl

Waarom uitstellen als je het gemakkelijk kunt oplossen?

- Arbodienst nieuwe stijl
- HRM oplossingen

Heeft u ziekteverzuim?

- Meldt het bij ons. Wij komen met oplossingen!

Neem contact met ons op voor vrijblijvende informatie:

085-1300864 of info@compact-groep.nl

CERTIFICATIE DNV·GL BLIK OP WERK KEURMERK

BLIK OP WERK .NL KEURMERK

Compact
overtuigend beter